



ΕΛΛΗΝΙΚΗ ΔΗΜΟΚΡΑΤΙΑ  
ΥΠΟΥΡΓΕΙΟ ΨΗΦΙΑΚΗΣ ΔΙΑΚΥΒΕΡΝΗΣΗΣ



ΕΛΛΗΝΙΚΟ ΚΤΗΜΑΤΟΛΟΓΙΟ



Ευρωπαϊκή Ένωση  
Ευρωπαϊκό Ταμείο  
Περιφερειακής Ανάπτυξης



ΕΛΛΗΝΙΚΗ ΔΗΜΟΚΡΑΤΙΑ  
ΥΠΟΥΡΓΕΙΟ  
ΟΙΚΟΝΟΜΙΑΣ & ΑΝΑΠΤΥΞΗΣ  
ΕΙΔΙΚΗ ΓΡΑΜΜΑΤΕΙΑ ΕΠΙΧΕΙΡΗΣΙΑΚΩΝ  
ΠΡΟΓΡΑΜΜΑΤΩΝ

ΕΠΑΝΕΚ 2014-2020  
ΕΠΙΧΕΙΡΗΣΙΑΚΟ ΠΡΟΓΡΑΜΜΑ  
ΑΝΤΑΓΩΝΙΣΤΙΚΟΤΗΤΑ  
ΕΠΙΧΕΙΡΗΜΑΤΙΚΟΤΗΤΑ  
ΚΑΙΝΟΤΟΜΙΑ



Με τη συγχρηματοδότηση της Ελλάδας και της Ευρωπαϊκής Ένωσης

# ΕΘΝΙΚΟ ΚΤΗΜΑΤΟΛΟΓΙΟ

## ΠΡΟΑΝΑΡΤΗΣΗ ΣΤΗΝ Π.Ε. ΛΑΣΙΘΙΟΥ

### Ελέγχουμε - Επιβεβαιώνουμε - Διορθώνουμε

**Άρια Ιωαννίδη**

Αγρονόμος Τοπογράφος Μηχανικός

Διευθύντρια Διεύθυνσης Έργων

mail: [aioannid@ktimatologio.gr](mailto:aioannid@ktimatologio.gr)

**Δέσποινα Ανδρουλάκη**

Αγρονόμος Τοπογράφος Μηχανικός

Επιβλέπουσα της Σύμβασης

mail: [dandroul@ktimatologio.gr](mailto:dandroul@ktimatologio.gr)

9 Ιουνίου 2021

# ΤΑ ΟΦΕΛΗ ΜΑΣ...

Το Εθνικό Κτηματολόγιο με **ασφάλεια και απόλυτη διαφάνεια**:

- καταγράφει με βάση το ακίνητο και όχι τον ιδιοκτήτη
- κατοχυρώνει την ιδιοκτησία του κάθε πολίτη
- οριοθετεί για πρώτη φορά τη δημόσια και δημοτική περιουσία
- εγγυάται τις πληροφορίες που καταγράφει
- απλοποιεί τις μεταβιβάσεις ακινήτων και **καταπολεμά** τη γραφειοκρατία
- διαμορφώνει **ασφαλές** επενδυτικό περιβάλλον στην αγορά ακινήτων

Επιπλέον, το Εθνικό Κτηματολόγιο:

- καταγράφει τη **θέση του ακινήτου** στο χώρο, το **σχήμα** και τα **όριά** του
- καταγράφει και τα δικαιώματα από χρησικτησία
- καταγράφει και τα δικαιώματα με αιτία κτήσης κληρονομιά για τα οποία δεν έχει συνταχθεί πράξη αποδοχής κληρονομιάς ή άλλη ισοδύναμη πράξη



# ΕΞΕΛΙΞΗ ΚΤΗΜΑΤΟΓΡΑΦΗΣΗΣ

- **1995-2001:** Α' και Β' Πιλοτικά Προγράμματα και 1<sup>ο</sup> Κύριο Πρόγραμμα (εμπíπτουν σε λειτουργία Κτηματολογικού Γραφείου)
- **2008:** 106 Αστικές Περιοχές και Πάρνηθα (19 συμβάσεις εμπíπτουν σε λειτουργία Κ.Γ. & 1 ολοκληρώνεται)
- **2014:** Αθήνα, Βόλος, Λαμία και Λειβαδιά (3 συμβάσεις σε εξέλιξη)
- **2011:** 268 περιαστικοί ΟΤΑ και 10 Νομοί με αναδασμούς / διανομές (4 συμβάσεις εμπíπτουν σε λειτουργία Κ.Γ. & 31 συμβάσεις σε εξέλιξη)
- **2016:** Υπόλοιπο Χώρας (32 συμβάσεις εκ των οποίων 31 σε εξέλιξη)
- **Μελλοντικά:** Κτηματολόγιο Πρωτευούσης (Καλλιθέα – Παλαιό Φάληρο)  
Κτηματολόγιο Δωδεκανήσου  
3 ΟΤΑ στην Π.Ε. Λασιθίου (Βρουχά, Λούμα, Σκινιά)



# Πρόοδος Κτηματογράφησης στην επικράτεια

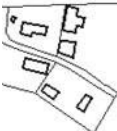
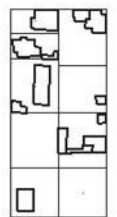
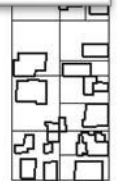
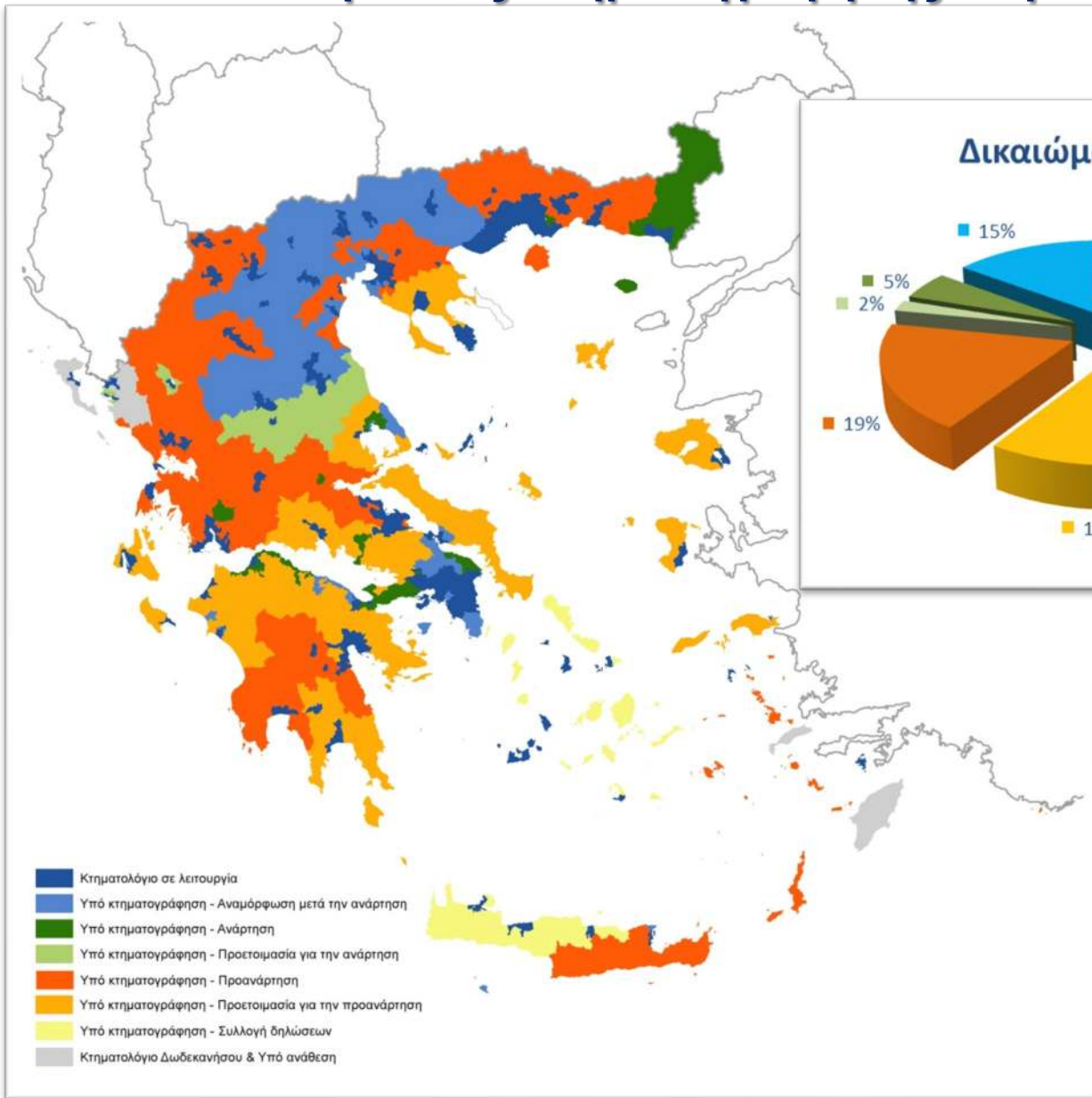

ΠΡΟΑΝΑΡΤΗΣΗ στην Π.Ε. ΛΑΣΙΘΙΟΥ



ΕΠΙΧΕΙΡΗΣΙΑΚΟ ΠΡΟΓΡΑΜΜΑ ΟΙΚΟΝΟΜΙΑ & ΑΝΑΓΚΕΣ

ΕΠΑΝΕΚ 2014-2020 ΕΠΙΧΕΙΡΗΣΙΑΚΟ ΠΡΟΓΡΑΜΜΑ ΑΝΤΙΔΡΑΣΤΙΚΟΤΗΤΑ ΚΑΙΝΟΤΟΜΙΑ



Με τη συγχρηματοδότηση της Ελλάδας και της Ευρωπαϊκής Ένωσης



# Πρόοδος Κτηματογράφησης στην Π.Ε. Λασιθίου

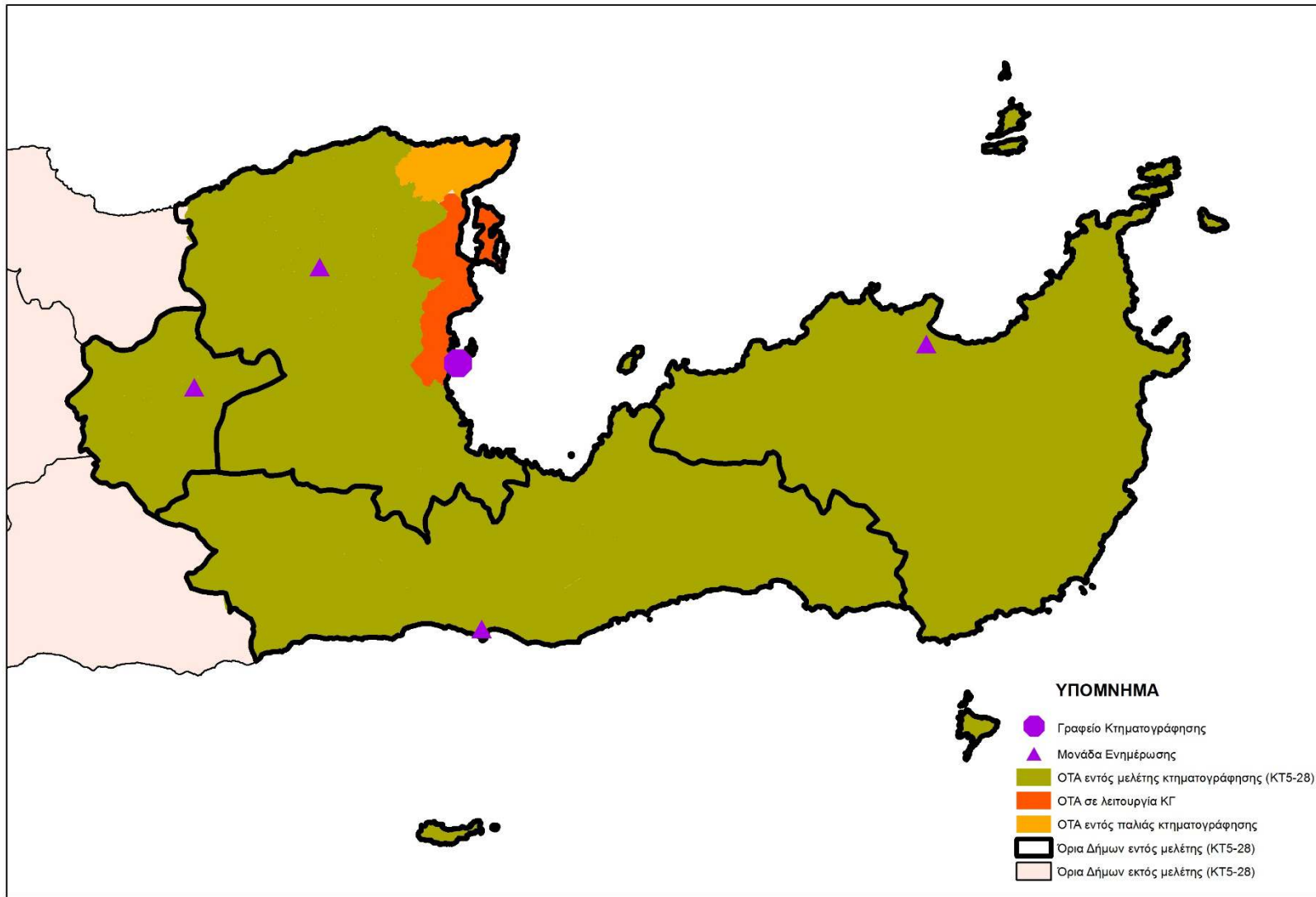

# ΒΑΣΙΚΑ ΣΤΑΔΙΑ ΚΤΗΜΑΤΟΓΡΑΦΗΣΗΣ

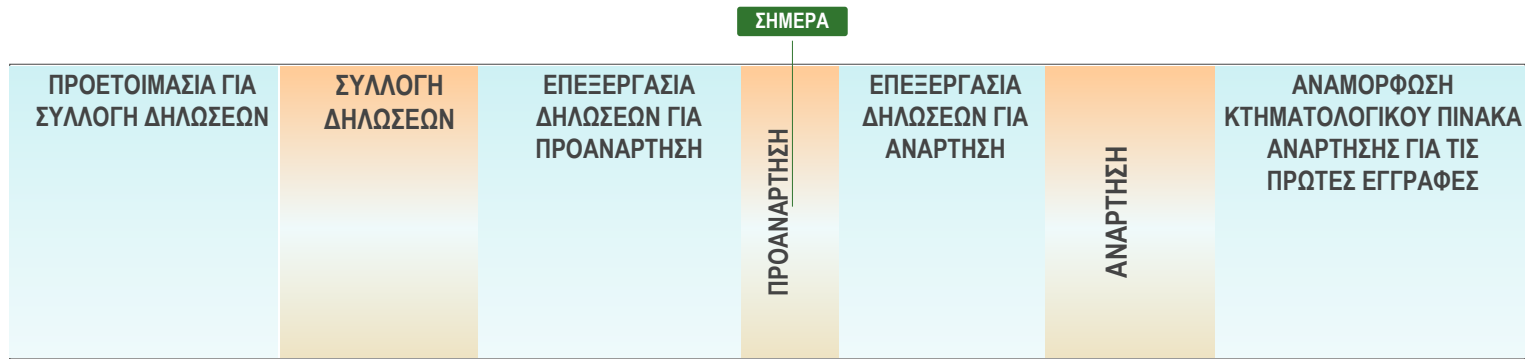

- ❑ Μετά την επεξεργασία των δηλώσεων και των λοιπών συλλεχθέντων στοιχείων στο γραφείο κτηματογράφησης ή ηλεκτρονικά, διενεργείται η **Προανάρτηση** -Υποβολή Αιτήσεων Επανεξέτασης – **45 ημέρες**.
- ❑ Διαδικασία προσωπικής ενημέρωσης των δικαιούχων που έχουν υποβάλλει δήλωση, για το αποτέλεσμα της επεξεργασίας των κτηματολογικών στοιχείων, με σκοπό τη διόρθωσή τους και την αποφυγή ενστάσεων / αιτήσεων διόρθωσης κατά την ανάρτηση.
- ❑ Η διενέργεια της **Προανάρτησης** γίνεται κυρίως **ηλεκτρονικά** και περιλαμβάνει:
  - την ηλεκτρονική ανάρτηση των δεδομένων της κτηματολογικής βάσης στο διαδίκτυο (πρόσβαση πολιτών μέσω **κωδικών Taxis**), και
  - την ηλεκτρονική, μέσω **e-mail** ή τηλεφωνική επικοινωνία του αναδόχου με τους δικαιούχους σε κάθε περίπτωση εντοπισμού σφάλματος, παράλειψης κ.λπ., σε σχέση με τα κτηματολογικά στοιχεία



# Προθεσμίες Εθνικού Κτηματολογίου στην Π.Ε. Λασιθίου

Έναρξη συλλογής δηλώσεων:	17 Δεκεμβρίου 2018
Λήξη συλλογής δηλώσεων:	3 μήνες μετά την έναρξη για κατοίκους εσωτερικού (18 Μαρτίου 2019 με παράταση έως <b>31 Οκτωβρίου 2019</b> )
	6 μήνες μετά την έναρξη για κατοίκους εξωτερικού και το Ελληνικό Δημόσιο (18 Ιουνίου 2019 με παράταση έως <b>31 Οκτωβρίου 2019</b> )

Έναρξη Προανάρτησης:	24 Μαΐου 2021
Λήξη υποβολής αιτήσεων επανεξέτασης:	45 ημέρες μετά την έναρξη (7 Ιουλίου 2021)





# Ζητούμενα για την επιτυχία της προανάρτησης

1. Καθολική συμμετοχή των δικαιούχων
2. Να ελαχιστοποιηθούν οι αιτήσεις διόρθωσης στη φάση της ανάρτησης - να εξαντληθούν οι δυνατότητες που παρέχονται στην προανάρτηση
3. Βελτίωση της βάσης δεδομένων κτηματογράφησης
4. Συλλογή ελλειπόντων στοιχείων
5. Υποβολή νέων δηλώσεων
6. Προστασία προσωπικών δεδομένων

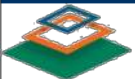

# ΠΡΟΑΝΑΡΤΗΣΗ ΚΤΗΜΑΤΟΛΟΓΙΚΩΝ ΣΤΟΙΧΕΙΩΝ

## ΣΥΝΔΕΣΗ ΜΕ ΕΦΑΡΜΟΓΗ

**e -ΚΤΗΜΑΤΟΛΟΓΙΟ**  
ΗΛΕΚΤΡΟΝΙΚΕΣ ΥΠΗΡΕΣΙΕΣ

Επιλέξτε μια από τις κατηγορίες για να δείτε τις επιλογές που έχετε ώστε να δείτε τις διαθέσιμες ηλεκτρονικές υπηρεσίες:

Κτηματογράφηση

Επικαιροποίηση στοιχείων επικοινωνίας  
Ηλεκτρονική Δήλωση Κτηματολογίου  
Εκτύπωση Αποδεικτικού Υποβολής Δήλωσης  
**Προανάρτηση**  
Ανάρτηση - Αιτήσεις Διόρθωσης - Αίτηση Χορήγησης Πιστοποιητικού Κτηματογραφούμενου Ακινήτου  
Συνεδριάσεις επιτροπών ενστάσεων  
Τελικά στοιχεία κτημ/σης - Αρχικές εγγραφές  
Εντοπισμός μέσω κινητού



Γενική Γραμματεία Πληροφορικών Συστημάτων Δημόσιας Διοίκησης

ΕΛΛΗΝΙΚΗ ΔΗΜΟΚΡΑΤΙΑ  
Υπουργείο Ψηφιακής Διακυβέρνησης

### Αυθεντικοποίηση Χρήστη

#### Σύνδεση

Παρακαλώ εισάγετε τους κωδικούς σας στο TaxisNet για να συνδεθείτε.

Χρήστης:

Κωδικός:

Κέντρο Διαλειτουργικότητας (ΚΕ.Δ.) Υπουργείου Ψηφιακής Διακυβέρνησης

taxi.net.gr

**e -ΚΤΗΜΑΤΟΛΟΓΙΟ**  
ΗΛΕΚΤΡΟΝΙΚΕΣ ΥΠΗΡΕΣΙΕΣ

### Προανάρτηση

Ελληνικό Κτηματολόγιο | Στοιχεία Προανάρτησης | Οδηγίες | Συχνές Ερωτήσεις | Επικοινωνία | Εξόδο

#### ΑΠΟΣΠΑΣΜΑ ΚΤΗΜΑΤΟΛΟΓΙΚΟΥ ΠΙΝΑΚΑ/ΔΙΑΓΡΑΜΜΑΤΟΣ

Οι ΟΤΑ που βρίσκονται σε προανάρτηση, περιέχονται στην παρακάτω λίστα, διαλέξτε για ποιον ενδιαφέρεστε. Σε περίπτωση που δεν εμφανίζεται ως επιλογή ο Νομός και ο ΟΤΑ που επιθυμείτε, παρακαλούμε αναζητήστε περισσότερες πληροφορίες στο μενού ΕΠΗΡΩΣΙΟΝΟΜΙΑ.

Αναζήτηση

Νομός  
Επιλέξτε

ΟΤΑ  
Επιλέξτε





# ΑΠΟΣΠΑΣΜΑ ΚΤΗΜΑΤΟΛΟΓΙΚΟΥ ΠΙΝΑΚΑ

## ΕΝΤΥΠΟ Α

### ΕΘΝΙΚΟ ΚΤΗΜΑΤΟΛΟΓΙΟ

ΠΕΡΙΦΕΡΕΙΑΚΗ ΕΝΟΤΗΤΑ : ΛΑΣΙΘΙΟΥ  
ΔΗΜΟΣ : ΑΓΙΟΥ ΝΙΚΟΛΑΟΥ  
ΔΗΜΟΤΙΚΗ ΕΝΟΤΗΤΑ : ΑΓΙΟΥ ΝΙΚΟΛΑΟΥ  
ΔΗΜΟΤΙΚΗ ΚΟΙΝΟΤΗΤΑ : XXXXXXXXXXXX

#### ΣΤΟΙΧΕΙΑ ΔΙΚΑΙΟΥΧΟΥ

#### ΣΤΟΙΧΕΙΑ ΦΥΣΙΚΟΥ ΠΡΟΣΩΠΟΥ

Όνοματεπώνυμο: ΑΝΔΡΟΥΛΑΚΗ ΔΕΣΠΟΙΝΑ  
Όνοματεπώνυμο Πατέρα: XXXXXXXX XXXXXX  
Όνοματεπώνυμο Μητέρας: XXXXXXXX XXXXXX  
Ημερομηνία & Τόπος Γέννησης: 00/00/0000 XXXXXX  
Αρ. Ταυτότητας/ Διαβατηρίου/  
Ημ/νία Έκδοσης/ Εκδούσα Αρχή: XXXXXXXX 00/00/0000 XXXXXXXXXXXX  
Α.Φ.Μ.: 000000000  
Ταχ. Διεύθυνση: (Οδός/ Αριθμός/  
Ταχ. Κώδικας/ Δήμος-Κοινότητα/  
Νομός/ Χώρα) XXXXXXXX / 00 /  
00000 / XXXXXXXX /  
XXXXXXXX/ ΕΛΛΑΔΑ  
Τηλέφωνο σταθερό: 0000000000 Τηλέφωνο κινητό: 000000000000  
FAX: E-mail: dandroul@ktimatologio.gr

#### ΚΩΔΙΚΟΙ ΙΔΙΟΚΤΗΣΙΑΣ ΓΙΑ ΤΟΥΣ ΟΠΟΙΟΥΣ ΕΧΕΤΕ ΥΠΟΒΑΛΕΙ ΔΗΛΩΣΗ ΤΟΥ Ν.2308/95

#### Για δικαιώματα που συμπεριλήφθηκαν στην Προανάρτηση

320200407000150007  
320200407000150008  
320220407000149744  
320220407000149745  
320220407000149747  
320220407000149748  
320220407000149749  
320220407000149750  
320220407000149753  
320220407000149754  
320220407000149755

#### Για δικαιώματα που απορρίφθηκαν λόγω έλλειψης επαρκών στοιχείων που δεμελιώνουν το δικαίωμα

320220407000149751  
320220407000149752

#### Για δικαιώματα που απορρίφθηκαν λόγω πρόκρισης άλλου δικαιώματος

320200407000150009  
320220407000149746  
320220407000149756

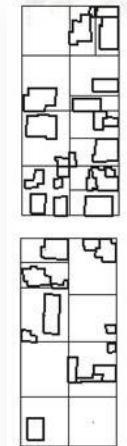

ΠΡΟΑΝΑΡΤΗΣΗ στην Π.Ε. ΛΑΣΙΘΙΟΥ



Με τη συγχρηματοδότηση της Ελλάδας και της Ευρωπαϊκής Ένωσης

# ΑΠΟΣΠΑΣΜΑ ΚΤΗΜΑΤΟΛΟΓΙΚΟΥ ΠΙΝΑΚΑ

ΕΝΤΥΠΟ Α1

## ΕΘΝΙΚΟ ΚΤΗΜΑΤΟΛΟΓΙΟ

ΠΕΡΙΦΕΡΕΙΑΚΗ ΕΝΟΤΗΤΑ : ΛΑΣΙΘΙΟΥ  
ΔΗΜΟΣ : ΑΓΙΟΥ ΝΙΚΟΛΑΟΥ  
ΔΗΜΟΤΙΚΗ ΕΝΟΤΗΤΑ : ΑΓΙΟΥ ΝΙΚΟΛΑΟΥ  
ΔΗΜΟΤΙΚΗ ΚΟΙΝΟΤΗΤΑ : ΕΞΩ ΛΑΚΚΩΝΙΩΝ

### ΑΠΟΣΠΑΣΜΑ ΚΤΗΜΑΤΟΛΟΓΙΚΟΥ ΠΙΝΑΚΑ ΠΡΟΑΝΑΡΤΗΣΗΣ

Ν. 2308/95

Η πληροφορία που περιέχεται στο παρόν απόσπασμα είναι το αποτέλεσμα της επεξεργασίας των στοιχείων που συλλέχθηκαν, με βάση τις διατάξεις του ν.2308/95, έως την 16/04/2021

ΑΡ. ΠΡΩΤ. ΔΗΛΩΣΗΣ: 32020000000151487	ΚΩΔΙΚΟΣ ΙΔΙΟΚΤΗΣΙΑΣ: 320200000000449119
--------------------------------------	---

#### Α. ΣΤΟΙΧΕΙΑ ΑΚΙΝΗΤΟΥ

#### ΓΕΩΤΕΜΑΧΙΟ

ΚΑΕΚ (Κωδικός Αριθμός Εθνικού Κτηματολογίου): 320200501009			
ΕΜΒΑΔΟΝ ΚΤΗΜΑΤΟΓΡΑΦΗΣΗΣ: 6190 τ.μ.	ΕΜΒΑΔΟΝ ΔΗΛΩΣΗΣ/ΤΙΤΛΟΥ: 8492,09 τ.μ.		
ΧΡΗΣΗ: Καλλιέργεια/Δενδρώδης - ΕΛ			
ΔΙΕΥΘΥΝΣΗ: ΑΝΩΝΥΜΟΣ	ΤΚ: 72100	ΘΕΣΗ: XXXXXXXX	
ΠΑΡΑΤΗΡΗΣΕΙΣ:			
ΠΑΡΑΤΗΡΗΣΕΙΣ ΔΑΣΙΚΟΥ ΧΑΡΑΚΤΗΡΑ: ΣΤΟ ΔΑΣΙΚΟΥ ΧΑΡΑΚΤΗΡΑ ΤΜΗΜΑ ΕΜΒΑΔΟΥ 2307 Τ.Μ., ΔΙΚΑΙΟΥΧΟΣ ΚΥΡΙΟΤΗΤΑΣ ΕΙΝΑΙ ΤΟ ΕΛΛΗΝΙΚΟ ΔΗΜΟΣΙΟ (Δ/ΝΣΗ ΔΑΣΩΝ)			

#### Β. ΕΓΓΡΑΠΤΕΟ ΔΙΚΑΙΩΜΑ

#### ΚΥΡΙΟΤΗΤΑ

ΕΙΔΟΣ: ΠΛΗΡΗΣ	ΠΟΣΟΣΤΟ ΔΙΚΑΙΩΜΑΤΟΣ: 100/100
ΠΑΡΑΤΗΡΗΣΕΙΣ:	
ΣΤΟΙΧΕΙΑ ΤΙΤΛΟΥ	
Είδος: Συμβολαιογραφικό Έγγραφο (Σ.Ε.)	Φ.Ε.Κ:
Αριθμός & Ημερομηνία: 0000 00/00/2000 XXXXXXXX XXXXX	
Υποθηκοφυλακείο: ΑΓΙΟΥ ΝΙΚΟΛΑΟΥ	
Τόμος: 000	Αριθμός: 0000
Ημ/νία Μεταγραφής: 00/00/2000	
Ατία Κτήσης:	
Γονική παροχή:	
ΠΑΡΑΤΗΡΗΣΕΙΣ:	

ΕΜΒΑΔΟΝ  
ΚΤΗΜΑΤΟΓΡΑΦΗΣΗΣ:  
6.190τμ

ΕΜΒΑΔΟΝ  
ΔΗΛΩΣΗΣ/ΤΙΤΛΟΥ:  
8.492,09τμ

ΠΑΡΑΤΗΡΗΣΕΙΣ ΔΑΣΙΚΟΥ  
ΧΑΡΑΚΤΗΡΑ: ΣΤΟ ΔΑΣΙΚΟΥ  
ΧΑΡΑΚΤΗΡΑ ΤΜΗΜΑ  
ΕΜΒΑΔΟΥ 2307 Τ.Μ.,  
ΔΙΚΑΙΟΥΧΟΣ ΚΥΡΙΟΤΗΤΑΣ  
ΕΙΝΑΙ ΤΟ ΕΛΛΗΝΙΚΟ  
ΔΗΜΟΣΙΟ (Δ/ΝΣΗ ΔΑΣΩΝ)



ΠΡΟΑΝΑΡΤΗΣΗ στην Π.Ε. ΛΑΣΙΘΙΟΥ



Με τη συγχρηματοδότηση της Ελλάδας και της Ευρωπαϊκής Ένωσης



# ΑΠΟΣΠΑΣΜΑ ΚΤΗΜΑΤΟΛΟΓΙΚΟΥ ΠΙΝΑΚΑ

## □ Περιεχόμενο ελέγχου των περιγραφικών στοιχείων

- Επιβεβαίωση των στοιχείων του προσώπου
- Επιβεβαίωση των δικαιωμάτων που δηλώθηκαν και της κατάστασής τους κατά την προανάρτηση
- Επιβεβαίωση των στοιχείων του ακινήτου
- Επιβεβαίωση των στοιχείων δικαιώματος και τίτλου κτήσης
- Επιβεβαίωση των συνδικαιούχων



# ΑΠΟΣΠΑΣΜΑ ΚΤΗΜΑΤΟΛΟΓΙΚΟΥ ΔΙΑΓΡΑΜΜΑΤΟΣ

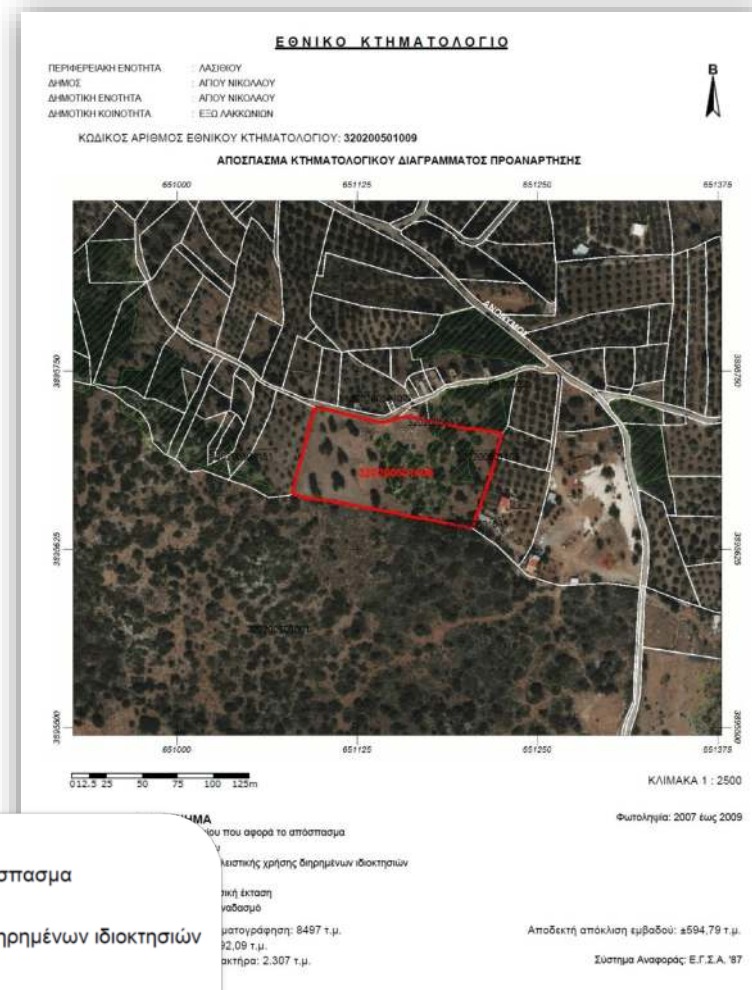

## ΥΠΟΜΝΗΜΑ

- Όριο γεωτεμαχίου που αφορά το απόσπασμα
- Όριο γεωτεμαχίου
- Όριο χώρου αποκλειστικής χρήσης διηρημένων ιδιοκτησιών
- Ζώνη δουλείας
- Διεκδικούμενη δασική έκταση
- Όριο νομής από αναδασμό

Εμβαδόν γεωτεμαχίου από κτηματογράφηση: 8497 τ.μ.  
 Εμβαδόν Δήλωσης/Τίτλου: 8.492,09 τ.μ.  
 Εμβαδό τμήματος δασικού χαρακτήρα: 2.307 τ.μ.

Αποδεκτή απόκλιση εμβαδού: ±594,79 τ.μ.



ΠΡΟΑΝΑΡΤΗΣΗ στην Π.Ε. ΛΑΣΙΘΙΟΥ



ΕΠΙΧΕΙΡΗΣΙΑΚΟ ΠΡΟΓΡΑΜΜΑ  
 ΟΙΚΟΝΟΜΙΑΣ ΚΑΙ ΑΝΑΠΤΥΞΗΣ  
 ΕΣΩ ΓΡΑΜΜΑΤΕΙΑ ΕΠΕ & ΕΣΠΑ  
 ΠΡΟΓΡΑΜΜΑ ΔΡΑΣΗΣ

ΕΠΑΝΕΚ 2014-2020  
 ΕΠΙΧΕΙΡΗΣΙΑΚΟ ΠΡΟΓΡΑΜΜΑ  
 ΑΝΤΙΔΡΑΣΤΙΚΟΤΗΤΑ  
 ΚΑΙΝΟΤΟΜΙΑ

ΕΣΠΑ  
 2014-2020  
 ανάπτυξη - εργασία - αλληλεγγύη

Με τη συγχρηματοδότηση της Ελλάδας και της Ευρωπαϊκής Ένωσης

# ΘΕΑΣΗ ΚΤΗΜΑΤΟΛΟΓΙΚΩΝ ΔΙΑΓΡΑΜΜΑΤΩΝ

<http://maps.gov.gr/>

(Προανάρτηση κτηματογράφησης)



ΠΡΟΑΝΑΡΤΗΣΗ στην Π.Ε. ΛΑΣΙΘΙΟΥ



Με τη συγχρηματοδότηση της Ελλάδας και της Ευρωπαϊκής Ένωσης



# ΑΠΟΣΠΑΣΜΑ ΚΤΗΜΑΤΟΛΟΓΙΚΟΥ ΔΙΑΓΡΑΜΜΑΤΟΣ

## □ Περιεχόμενο ελέγχου του διαγράμματος

- Επιβεβαίωση της θέσης του ακινήτου
- Επιβεβαίωση της έκτασης του ακινήτου
- Επιβεβαίωση του σχήματος του ακινήτου
- Επιβεβαίωση των ομόρων
- Επιβεβαίωση της τυχόν ύπαρξης δασικής έκτασης – συσχέτιση με Δασικούς Χάρτες



# ΑΠΑΡΑΙΤΗΤΑ ΔΙΚΑΙΟΛΟΓΗΤΙΚΑ ΓΙΑ ΤΕΚΜΗΡΙΩΣΗ ΔΙΚΑΙΩΜΑΤΟΣ (ΚΛΗΡΟΝΟΜΙΑ ΧΩΡΙΣ ΑΠΟΔΟΧΗ)

- α) ληξιαρχική πράξη θανάτου
- β) τίτλος κτήσης του αποβιώσαντα

Σε περίπτωση διαδοχής εκ διαθήκης:

- γ1) αντίγραφο της δημοσιευμένης διαθήκης ή απόφαση με την οποία κηρύχθηκε αυτή κυρία, εάν πρόκειται για ιδιόγραφη Διαθήκη
- γ2) πιστοποιητικό περί μη δημοσιεύσεως άλλης διαθήκης
- γ3) πιστοποιητικό περί μη αποποιήσεως κληρονομιάς

Σε περίπτωση εξ' αδιαθέτου διαδοχής:

- δ1) πιστοποιητικό εγγυτέρων συγγενών
- δ2) πιστοποιητικό περί μη δημοσιεύσεως διαθήκης
- δ3) πιστοποιητικό περί μη αποποιήσεως κληρονομιάς





# ΑΠΑΡΑΙΤΗΤΑ ΔΙΚΑΙΟΛΟΓΗΤΙΚΑ ΓΙΑ ΤΕΚΜΗΡΙΩΣΗ ΔΙΚΑΙΩΜΑΤΟΣ (ΧΡΗΣΙΚΤΗΣΙΑ)

- Ε9 πρόσφατο
- Ε9 του 1997
- Ένορκη Βεβαίωση
- Ένορκη Βεβαίωση προς αντικατάσταση σχετικής υπεύθυνης δήλωσης



# ΑΠΑΡΑΙΤΗΤΑ ΔΙΚΑΙΟΛΟΓΗΤΙΚΑ ΓΙΑ ΤΕΚΜΗΡΙΩΣΗ ΔΙΚΑΙΩΜΑΤΟΣ (ΕΠΙ ΔΑΣΙΚΗΣ ΕΚΤΑΣΗΣ)

ΑΔ (Δασωμένοι Αγροί) και ΧΧ (Χορτολιβαδικά)

- ❑ Μετεγγραμμένοι τίτλοι κτήσης προ του 1945

ΔΔ (Δάσος, Δασική Έκταση) και ΔΑ (Εκχερσωμένοι Αγροί)

- ❑ Κτήση κυριότητας που ανάγεται στην οθωμανική κατοχή ή κρητική πολιτεία
- ❑ Δάση που αναγνωρίστηκαν ως ιδιωτικά (άρθρο 10 παρ. I ν.3208/2003)
- ❑ Εκτάσεις που παραχωρήθηκαν (άρθρο 10 παρ. II ν.3208/2003)
- ❑ Εκτάσεις που περιήλθαν κατά κυριότητα (άρθρο 10 παρ. III ν.3208/2003)

*πχ. από διαχωρισμό υπέρ των Ταμείων Εφέδρων Πολεμιστών Κρήτης και Μονών βάσει του ν.3345/1925*





# ΤΡΟΠΟΙ ΥΠΟΒΟΛΗΣ ΑΙΤΗΣΗΣ ΕΠΑΝΕΞΕΤΑΣΗΣ ΣΤΟΙΧΕΙΩΝ

- ❑ <https://www.ktimalasithi.gr/DefaultPro.cshtml>
- ❑ Γραφείο Κτηματογράφησης Αγίου Νικολάου (κατόπιν ραντεβού)
- ❑ Γραφεία Ενημέρωσης και συλλογής δηλώσεων σε Ιεράπετρα, Τζερμιάδο και Σητεία (κατόπιν ραντεβού)
- ❑ Μέσω ηλεκτρονικού ταχυδρομείου:  
[ktima.agiounikolaou@gmail.com](mailto:ktima.agiounikolaou@gmail.com)  
[ktima.ierapetra@gmail.com](mailto:ktima.ierapetra@gmail.com)  
[ktima.sitia@gmail.com](mailto:ktima.sitia@gmail.com)

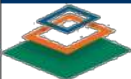

# ΣΑΣ ΕΥΧΑΡΙΣΤΟΥΜΕ ΠΟΛΥ!



ΕΛΛΗΝΙΚΗ ΔΗΜΟΚΡΑΤΙΑ  
ΥΠΟΥΡΓΕΙΟ ΨΗΦΙΑΚΗΣ ΔΙΑΚΥΒΕΡΝΗΣΗΣ



ΕΛΛΗΝΙΚΟ ΚΤΗΜΑΤΟΛΟΓΙΟ



ΕΠΙΧΕΙΡΗΣΙΑΚΟ ΠΡΟΓΡΑΜΜΑ  
ΟΙΚΟΝΟΜΙΑΣ ΚΑΙ ΑΝΑΠΤΥΞΗΣ  
ΕΘΝΙΑΚΑ ΠΡΟΤΥΠΑ & ΣΤ  
ΕΛΛΗΝΙΚΗ ΔΗΜΟΚΡΑΤΙΑ

ΕΠΑΝΕΚ 2014-2020  
ΕΠΙΧΕΙΡΗΣΙΑΚΟ ΠΡΟΓΡΑΜΜΑ  
ΑΝΤΑΓΩΝΙΣΤΙΚΟΤΗΤΑ  
ΕΠΙΧΕΙΡΗΣΙΑΚΟΤΗΤΑ  
ΚΑΙΝΟΤΟΜΙΑ



Με τη συγχρηματοδότηση της Ελλάδας και της Ευρωπαϊκής Ένωσης