











ΑΡΓΟΣΑΡΩΝΙΚΟΣ - ΥΔΡΑ

Αυτή η επιπλωσική και μεγάλη ιδιοκτησία έχει φωτογραφηθεί από τα πιο γνωστά περιοδικά αρχιτεκτονικής και διακόσμησης και βρίσκεται μόνο στην πόλη της Ύδρας. Η είσοδος είναι από το κεντρικό δρόμο, χωρίς σκάλες και σε κοντινή απόσταση από το λιμάνι. Σε επιφάνεια περίπου 220τ.μ., υπάρχουν 4 υπνοδωμάτια, 4 μπάνια και ξεχωριστοί χώροι υποδοχής. Η μεγάλη κρεβατοκάμαρα έχει τζάκι σκαμμένο μέσα στα βράχια και υπέροχη θέα στην πόλη. Οι μεγάλες τραπεζοαίτες βεράντες, ο σκεπαστός χώρος τραπεζαρίας, η πισίνα μέσα στα βράχια και η πανοραμική θέα συνθέτουν έναν ιδανικό χώρο για τους καλεσμένους. Ο διαμορφωμένος κήπος επιφάνειας 1.230τ.μ. έχει στέγνη και είναι γεμάτος λουλούδια, ελιές, κυπαρίσσια, και απολαμβάνει την απόλυτη ησυχία και την απογειωμένη αίσρα κατά τους καλοκαιρινούς μήνες, που είναι το χαρακτηριστικό αυτής της τοποθεσίας του νησιού.

Τιμή € 1.950.000

ARGOSARONIC GULF - HYDRA

This large and impressive property, centrally located in the town of Hydra, has been featured in various prestigious publications of architecture and interior design. The entrance is just off a broad central pathway, a short level walk from the port. The interior of approximately 220sq.m. includes 4 bedrooms, 4 bathrooms and separate reception areas. The spacious master suite has a fireplace carved into the rocks and a wonderful view to the swimming pool. The large stone-paved terraces, the outdoor covered dining area, the swimming pool set against the rocks and the panoramic view create an ideal ambience for entertaining. The landscaped garden of 1.230sq.m., includes a well abundant flowers, olive and cypress trees. It is an oasis of absolute tranquility where one can enjoy the fresh afternoon breeze unique in this area.

Price € 1.950.000

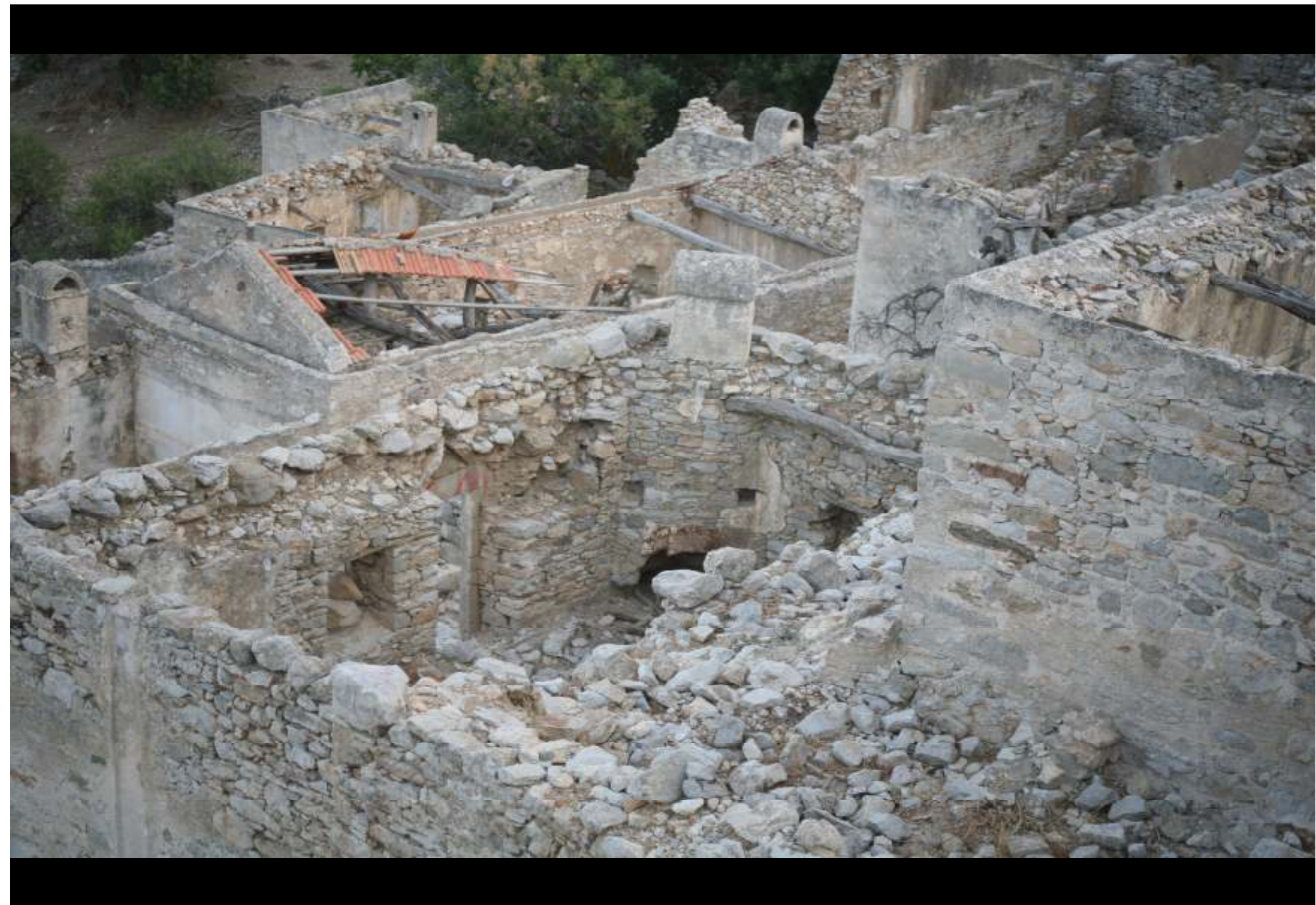













Στην επκαιρότητα
η κατασκευή των κτιρίων
της Δ. Αρσολαγίτου.







ALLATINI
MASTERPLAN
SALONICA, 1996



“PITYOUSA”

New neighbourhood in Spetses

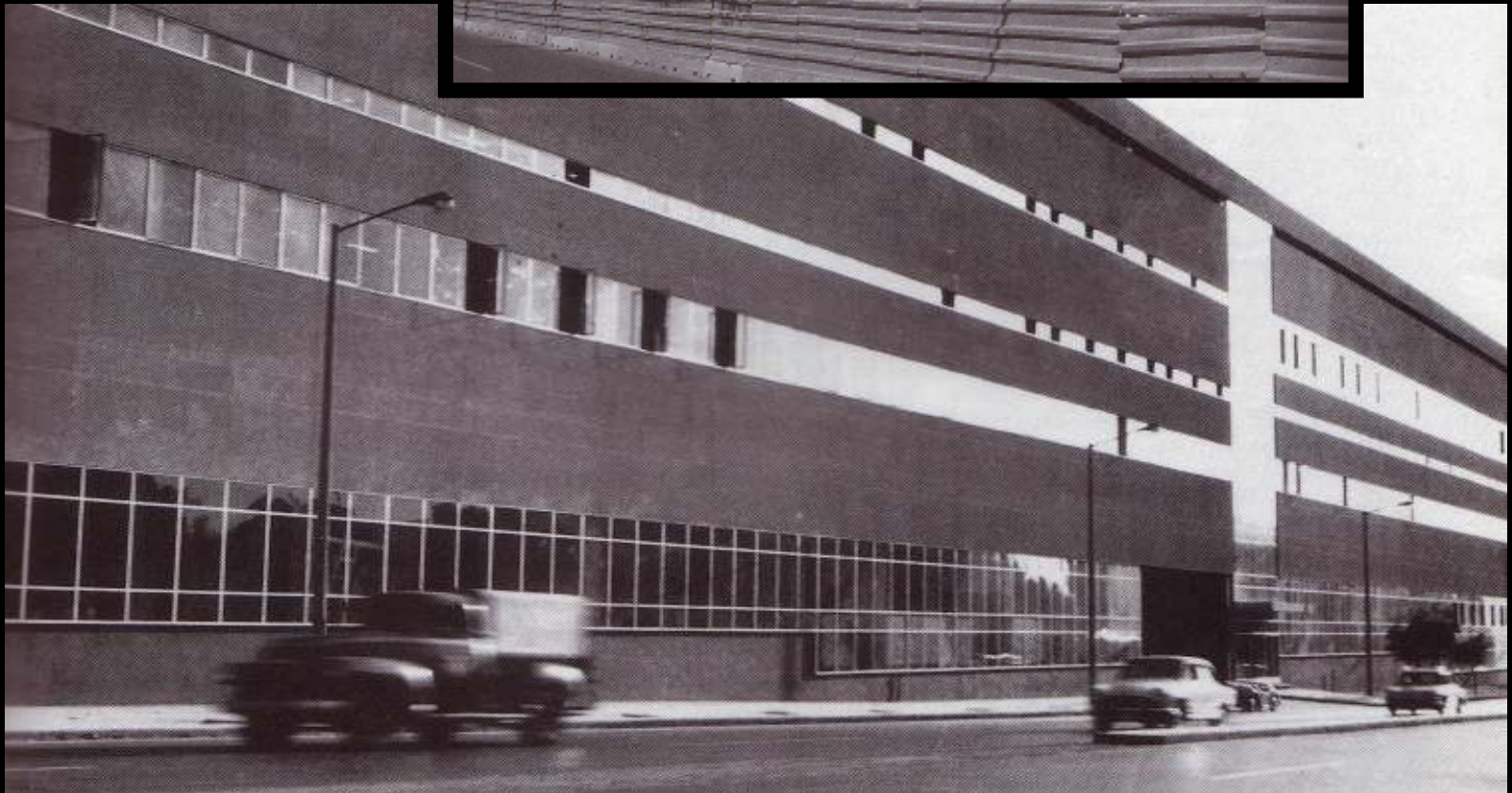





Conseil Économique et Social

9, place d'Iéna, Paris XVI^e

■ EXISTANT
■ Extension



perspective depuis la rue Albert de Mun (place courbe)



plan du premier étage



avant-projet vu depuis le palais de Chaillot



coup transversal sur la tour

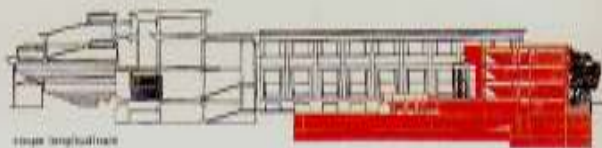

coup longitudinal

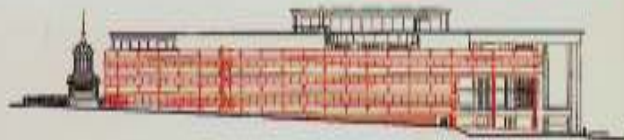

façade sur l'avenue Albert de Mun



avant-projet vu depuis le bâtiment de Perret

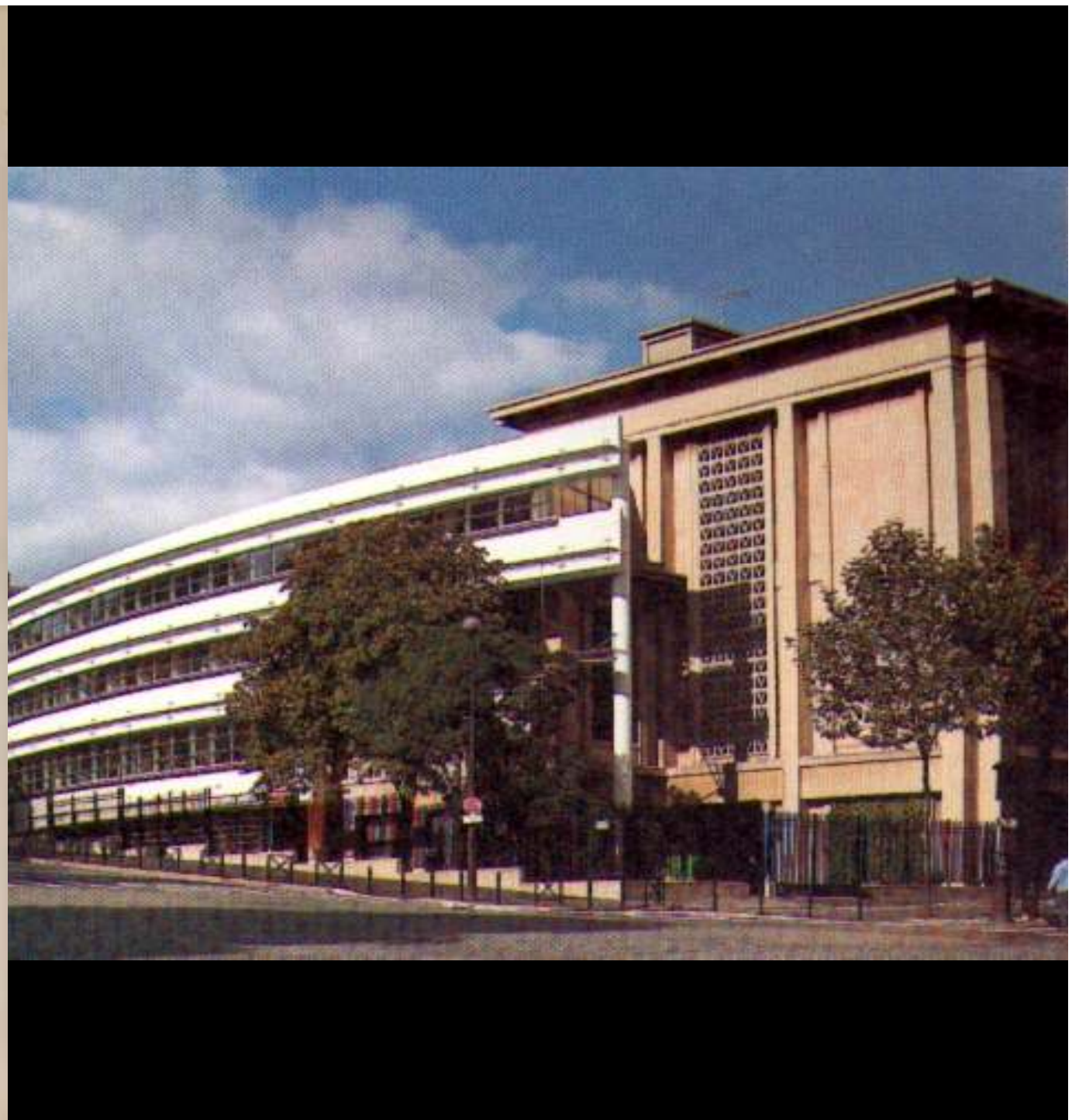





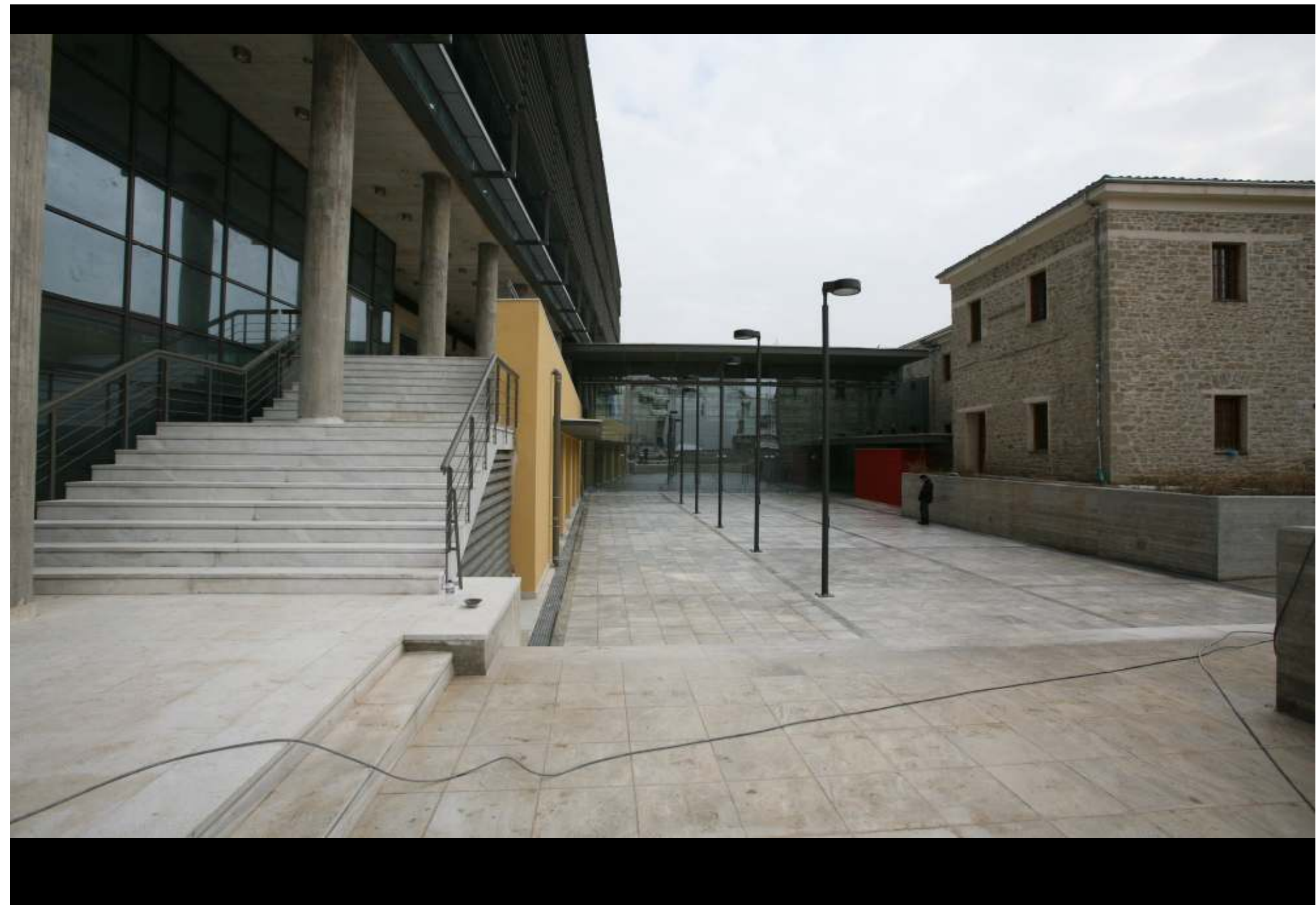

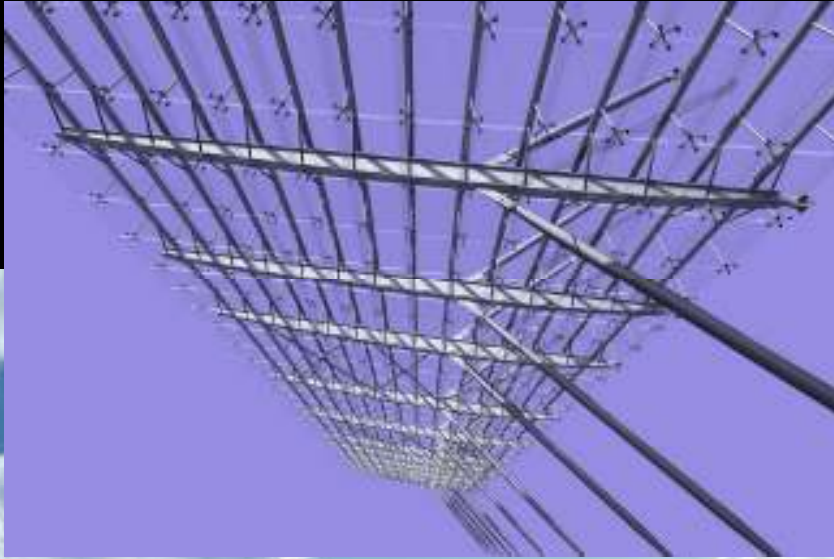

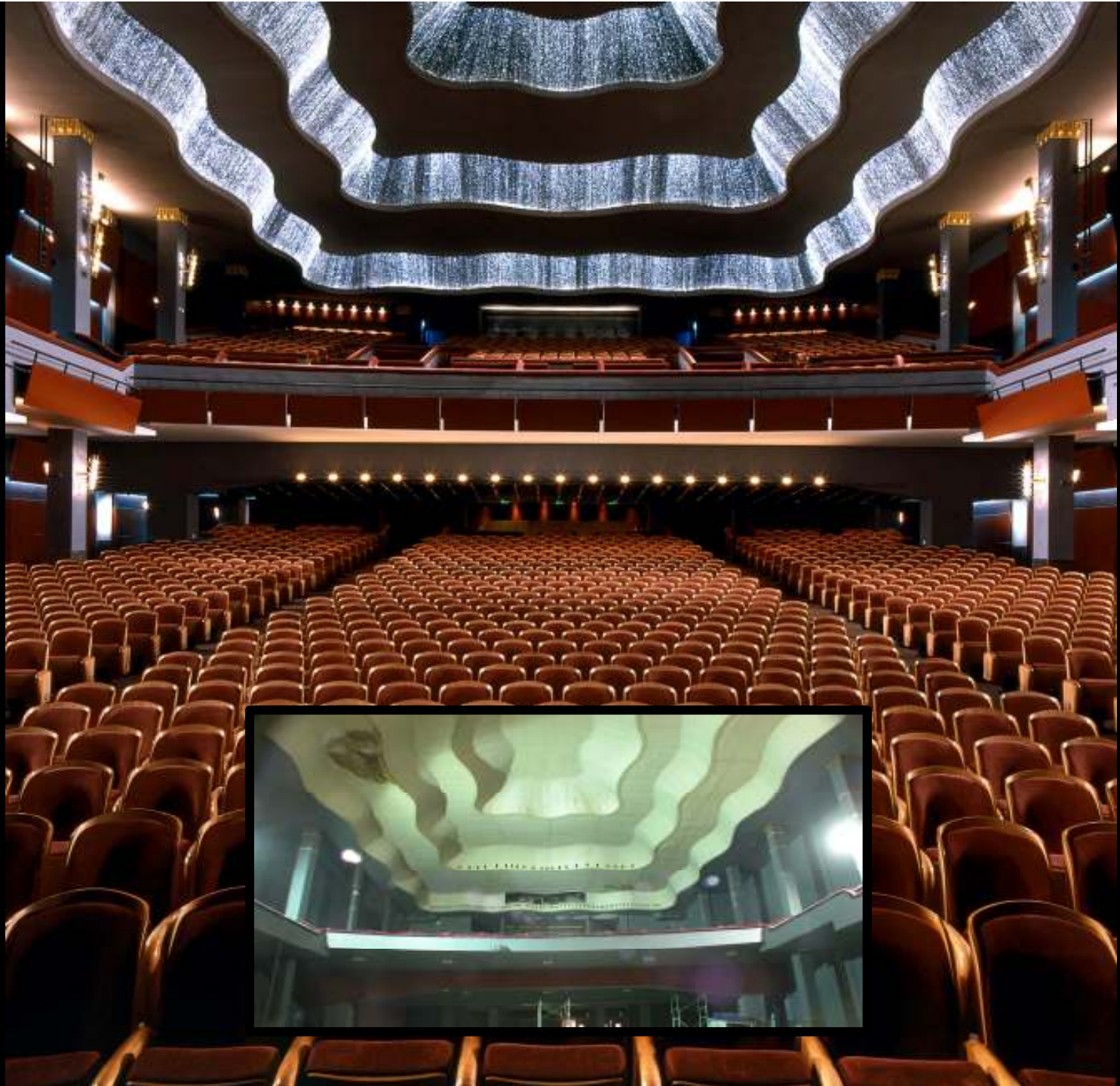





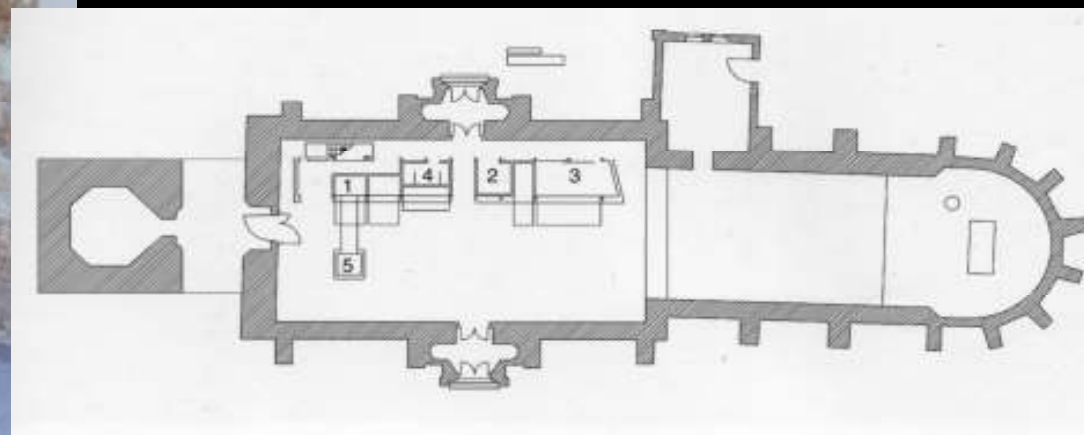





ΠΕΙΡΑΙΩΣ BUILDINGS -Μελέτη Αποκατάστασης & προσθήκη καθ' ύψος γραφείων & υπογείου χώρου στάθμευσης, στα διατηρητέα κτίρια του Σπηλιοσπουλείου Ιδρύματος, επί των οδών Σταδίου 6 -8 & Αμερικής